

# labrouche

antiquaire de matériaux

19 Rue de Thalès 17440 Aytré  
tél. 05.46..50.61.18  
fax 05.46.07.22.38  
email: labrouche@antiquaire-de-materiaux.com  
www.antiquaire-de-materiaux.com

## Carrelages hexagonales (15 x 15)

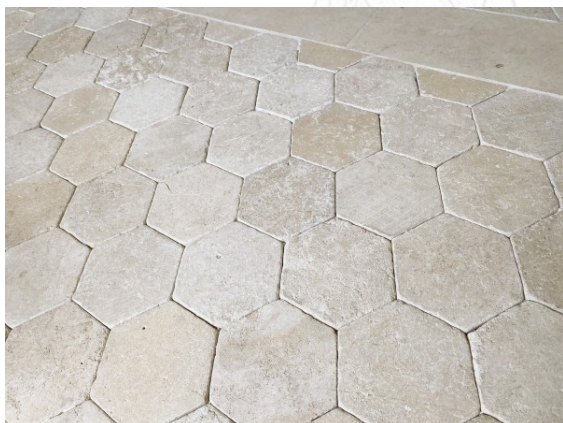

Ref. LCH15

**Material :** Pierre  
**Period :** XXI<sup>e</sup>

**Dimensions :**  
Height : 0.02m  
Width : 0.15m  
Length : 0.15m

Code TVA 0 : Régime de la TVA sur la marge, TVA non apparente ni récupérable, articles 297A et 297E du CGI.  
Sauf indication, les frais de transport sont en sus.

Clause de réserve de propriété : Nos marchandises restent notre propriété jusqu'au paiement intégral du prix. Malgré la clause de réserve de propriété, l'acheteur supportera tous les risques de transport ainsi que tous ceux pouvant survenir à la suite de la prise de possession de la marchandise. Il devra s'assurer en conséquence et en supporter les charges. Le droit de revendication porte aussi bien sur les marchandises que sur leur prix si elles ont déjà été revendues.